

## CUMHURBAŞKANLIĞI KARARLARI İLE BAZI ALANLARIN ORMAN SINIRLARI DIŞINA ÇIKARILMASINA DAİR BASIN AÇIKLAMAMIZ

Dünyanın en büyük 3 imparatorluğuna başkentlik yapan, tarihi ve kültürel birikiminin yanında doğası ile de dünyanın eşsiz kadim kentlerinden biri olan İstanbul'un en önemli doğal varlıklarından biri şüphesiz ki ormanlarıdır. Günümüzde artan nüfus, hızla büyüyen metropoller ve şehirleşme, doğal kaynakları ve özellikle orman alanlarını ciddi bir tehdit altına sokmaktadır. Bu durum, hayati öneme sahip olan orman ekosistemlerinin giderek azalmasına ve yitirilmesine neden olmaktadır.

Özellikle İstanbul'da 1950 yılından itibaren yaşanan yoğun göçler ve düzensiz kentleşme ve beraberinde getirdiği gecekondulaşma, orman alanlarının işgal edilmesi ve bu alanların orman alanlarından çıkarılması İstanbul ormanlarını sürekli baskı altında bırakmış, **insan kaynaklı baskılar nedeniyle 18.233 ha orman alanı yok olmuştur.**



spoist



spoistanbulsube



TMMOB  
Şehir Plancıları Odası  
İstanbul Şubesi



spoist



sehirplancilariodasiistanbulsubesi

Biyoçeşitliliğin ve su kaynaklarının korunması, toprak erozyonu kontrolü ve ormanlardan sürdürülebilir bir şekilde yararlanılabilmesi ve bu alanların yönetilebilmesi için **Cumhuriyet döneminde ilk kez 3116 sayılı Orman Kanunu ile devlet ormanlarının tanımı** yapılmış, cezai hükümler getirilmiş, günümüzde ise **6831 sayılı Orman Kanunu ile ormanlar koruma altına alınmıştır.**

**Her ne kadar ormanlarımızı koruyan bir kanun olsa da alınan bazı kararlar orman varlığımızı tehdit etmektedir!**

İstanbul'da son yıllarda ortaya çıkan mega projelerle mutlak korunması gerekli kuzey ormanları yok olma tehlikesi ile karşı karşıya kalmıştır. Kuzeyde, 3. Boğaz Köprüsü (Yavuz Sultan Selim Köprüsü), çevre yolu (Kuzey Marmara Otoyolu) ve bağlantı yolları ile İstanbul Havalimanı yapılmıştır. Bu mega projeler sonucunda orman alanları tümüyle parçalanmış, orman ekosistemi ve yaban hayatı zarar görmüştür. Sadece bu projeler bile **İstanbul'da yaklaşık 9.433 hektarlık ormanlık alanın azalmasına** sebep olmuştur.



spoist



spoistanbulsube



TMMOB  
Şehir Plancıları Odası  
İstanbul Şubesi



spoist



sehirplancilariodasiistanbulsubesi

Bunların dışında insan faaliyetleri sonucunda artan orman yangınları, ağaç kesimleri ve plansız kentleşme de **yeşil alan kaybını derinleştirmekte** ve bu ekosistemlerin iyileşmesini zorlaştırmaktadır.

Kanal İstanbul gibi İstanbul'un doğal varlığına zarar veren söylemler de İstanbul'un ormanlarının da içinde olduğu doğasına büyük tehlike oluşturmaktadır!

12.12.2023 tarihli, 7951 sayılı ve 18.01.2024 tarihli, 8119 sayılı Cumhurbaşkanı Kararları ile bazı alanların orman sınırları dışına çıkarılmasına karar verilmiştir. Kuzey ormanlarının parçalanmasına ve sıkışmasına sebep olan İstanbul Havalimanı, 3. Boğaz Köprüsü ve Kuzey Marmara Otoyolu'ndan sonra 12.12.2023 tarihli ve 7951 sayılı karar ile **İstanbul'da 68 noktada, toplam 78.864 m<sup>2</sup> alanın orman sınırı dışına çıkarılması** halihazırda orman sınırına dayanmış kentleşme tehdidini pekiştirmiştir.



spoist



spoistanbulsube



TMMOB  
Şehir Plancıları Odası  
İstanbul Şubesi



spoist



sehirplancilariodasiistanbulsubesi

12.12.2023 tarihli, 7951 sayılı ve 18.01.2024 tarihli, 8119 sayılı Cumhurbaşkanlığı Kararları ile İstanbul'da orman sınırları dışına çıkarılmasına karar verilen alanlara dair paylaşılan koordinatlar tarafımızca sayısallaştırılmış olup aşağıdaki haritada dağılımlarına yer verilmiştir.

**Gelecek dönemde bu alanlara yönelik plan kararlarının takipçisi olmaya devam edeceğimizi kamuoyuna duyururuz!**



# BASIN AÇIKLAMASI





**İSTANBUL, ÇEKMEKÖY, ÇEKMEKÖY**  
**(-ADA, 1088 PARSEL) (41.064 ; 29.1903)**

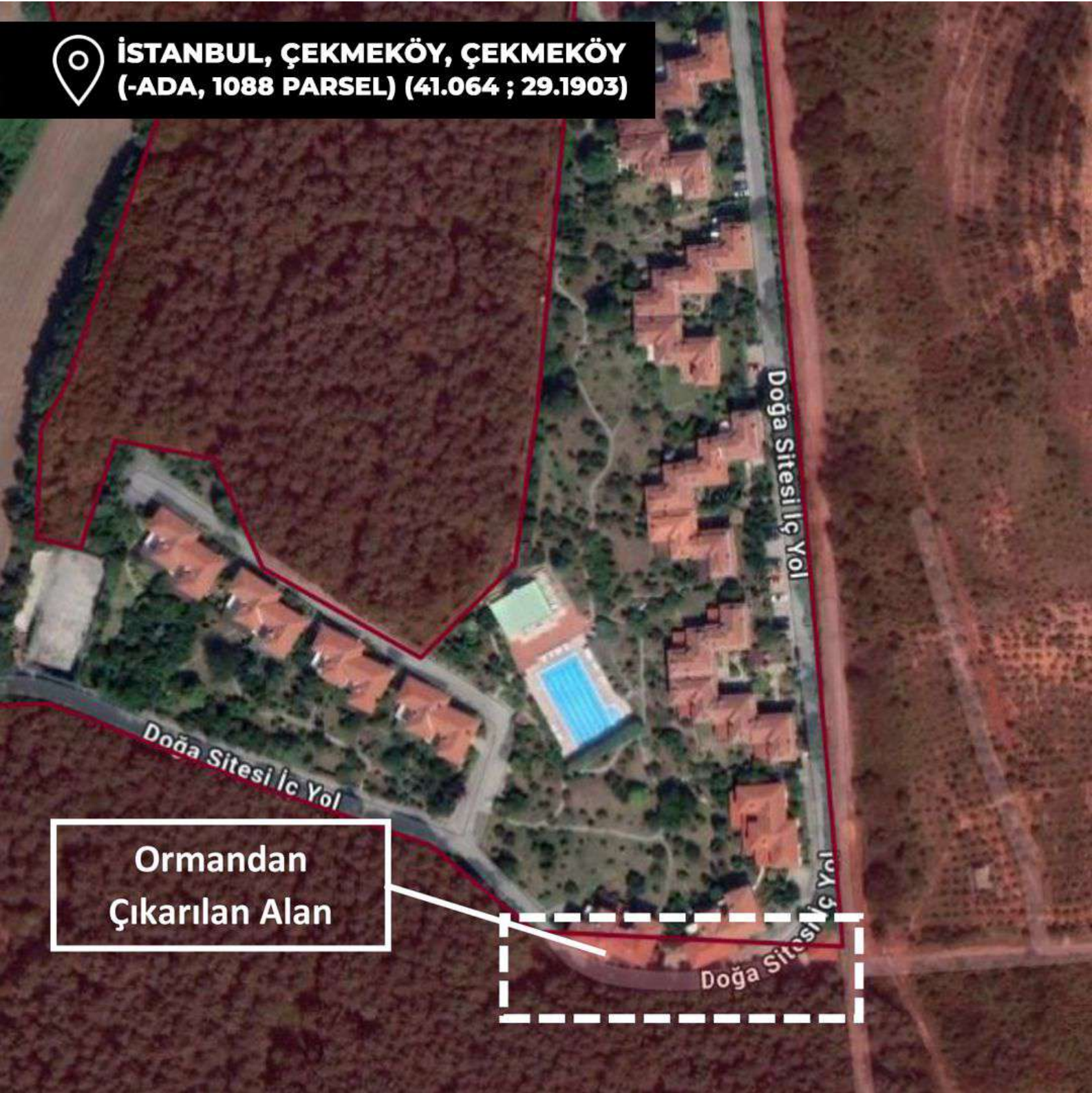

**Ormandan  
Çıkarılan Alan**

Doğa Sitesi İç Yol



**İSTANBUL, ÇEKMEKÖY, ÇEKMEKÖY**  
**(-ADA, 1088 PARSEL) (41.064 ; 29.1903)**

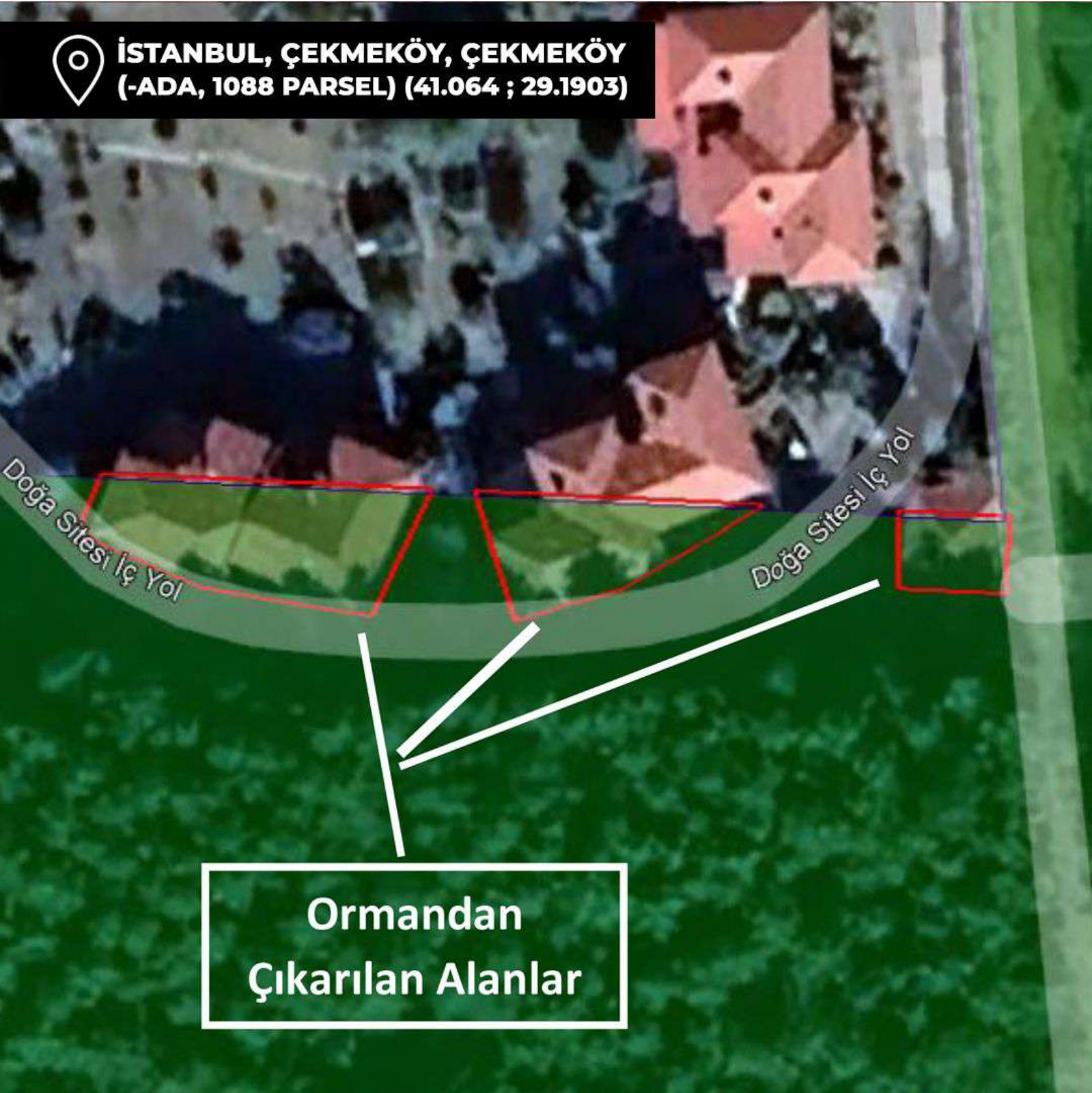

**Ormandan  
Çıkarılan Alanlar**



**İSTANBUL, SARIYER, DEMİRCİKÖY  
(1107 ADA, 3 PARSEL) (41.24;29.06)**





İSTANBUL, SARIYER, USKUMRU  
(1831 ADA, 1 PARSEL) (41.24;29.02)





**İSTANBUL, SARIYER, USKUMRU**  
**(1831 ADA, 1 PARSEL) (41.24;29.02)**



**Ormandan  
Çıkarılan Alan**