

TMMOB ŞEHİR PLANCILARI ODASI İZMİR ŞUBESİ

KÜLTÜREL VE DOĞAL MİRAS ÇALIŞMA GRUBU - 3. TOPLANTI

3

04.04.2024, 19.00, Online

1 ÇALIŞMA ALANLARINA İLİŞKİN ELDE EDİLEN/ HAZIRLANAN VERİLERİN DEĞERLENDİRİLMESİ

- 1.1 KADİFEKALE
- 1.2 LİMAN ARKASI BÖLGESİ
- 1.3 ÇEŞME YARIMADASI

2 İŞ TAKVİMİNİN OLUŞTURULMASI

- 2.1 NİSAN - MAYIS - HAZİRAN TAKVİMİ

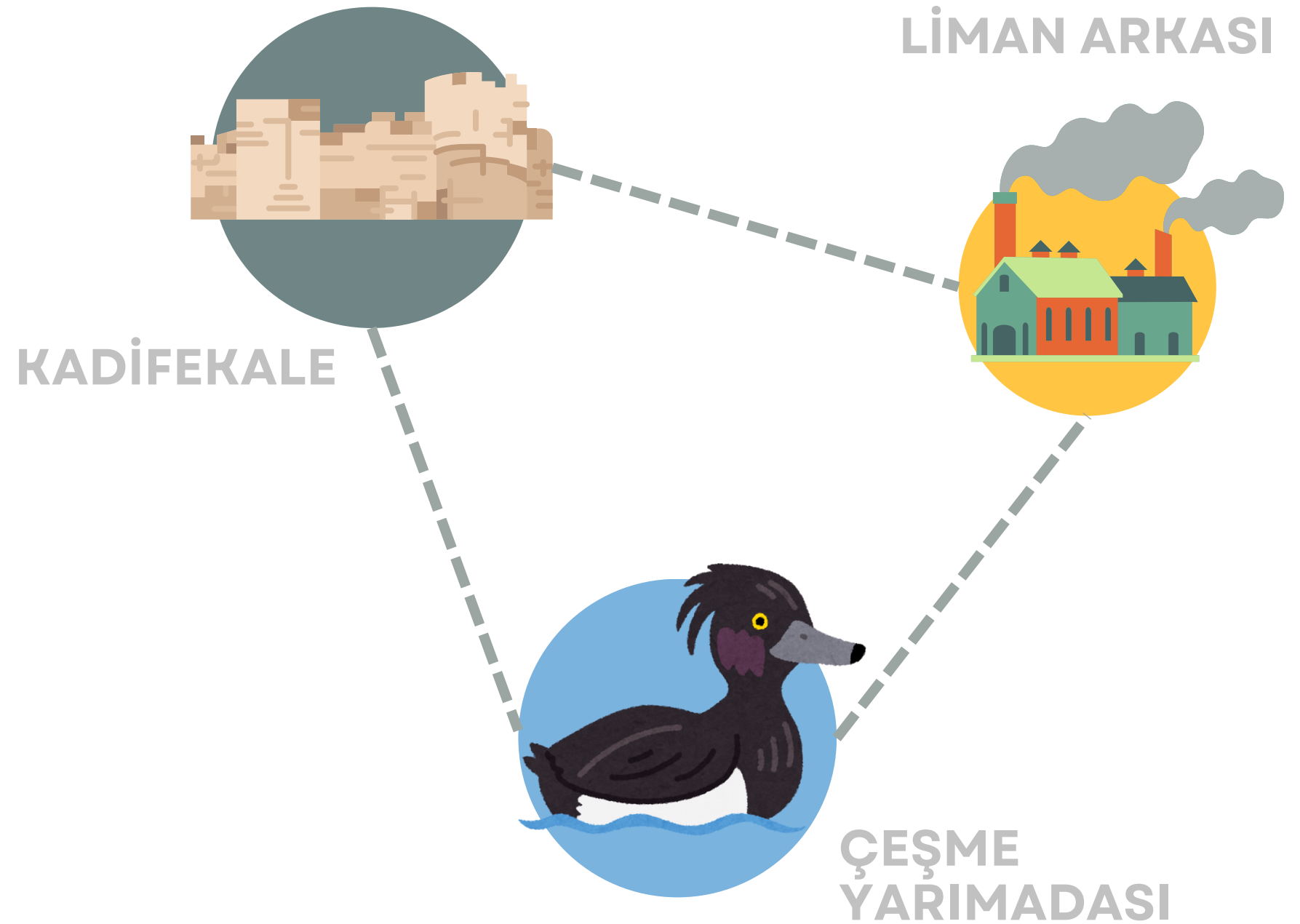

1.1 KADİFEKALE

-Yönetim Kurulu tarafından kurumlara iletilen millet bahçesine ilişkin bilgi talebi yazısına gelen cevapların aktarımı

“Konak İlçesi, İmariye Mahallesi, 1625 ada, 2 parsel”

“5737 sayılı Vakıflar Kanunu'nun 30.maddesine istinaden **"Yusuf Baba Vakfı"** adına 30.01.2019 tarihinde tescil edilmesi, taşınmazın mülkiyet ve sorumluluğunun Vakıflar Genel Müdürlüğü'ne geçmesi”

“Arşiv kayıtlarında yapılan incelemelerde bahse konu parselin "Millet Bahçesi" olarak belirlenmesine ilişkin hiçbir başvuruya rastlanılmaması”

-Danışma Kurulu/Söyleşi önerisi



KADİFEKALE (YUKARI KALE) CAMİ/MESCİDİ

İzmir'deki Türk-İslam Dönemi ibadet yapılarının ilk örneği

Kalenin Türklerin eline geçmesiyle birlikte ilk inşa edilen yapılardan biri

Evliya Çelebi - kitabe



AZİZ POLİKARP

İzmir'in din önderlerinden biri olan ve Hristiyan cemaatinin lideri Aziz Polikarp

MS 155 - Hristiyan inancından ötürü Romalılar tarafından Kadifekale'de/ Stadyumda (?) öldürülmesi

MS 4. yy- Hristiyanların Aziz Polikarp adına stadyum yakınlarına Martyrium (Şehitlik, Anıt Mezar) inşa ettirdiği bilinmektedir.

1.2 LİMAN ARKASI

-Veri toplama sürecinin devam etmesi

-Şehir Plancıları Odası İzmir Şubesi'nde gerçekleştirilecek olan yaz staj programı kapsamında alana ilişkin çalışmaların yer alması önerisi

NCZ VERİSİ

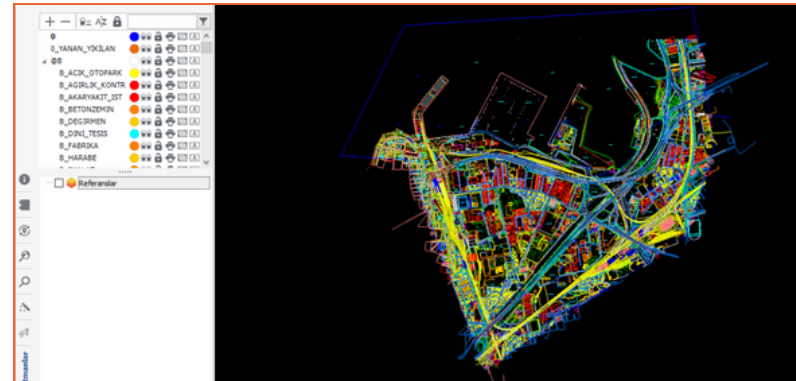

25.000 ALTLIK (TIFF)



PLANLAMA SÜRECİ

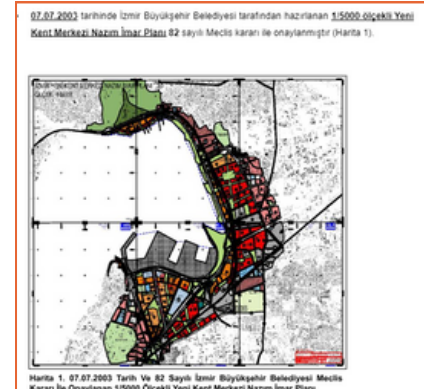

LİTERATÜR

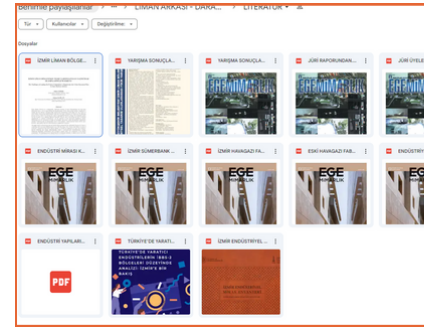

1.3 ÇEŞME YARIMADASI

-Basın açıklaması önerisi (Sezai Hoca'dan güncel duruma ilişkin bilgi alındıktan sonra karara bağlanacak)

-Sergi, söyleşi ve teknik gezi önerisi

-Teknik yayının içeriğinin belirlenmesi

PLANLAMA SÜRECİ

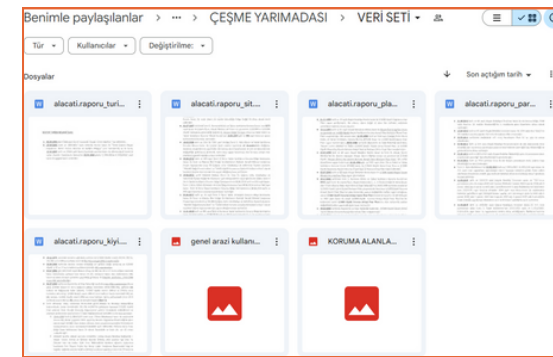

KORUNAN ALANLAR

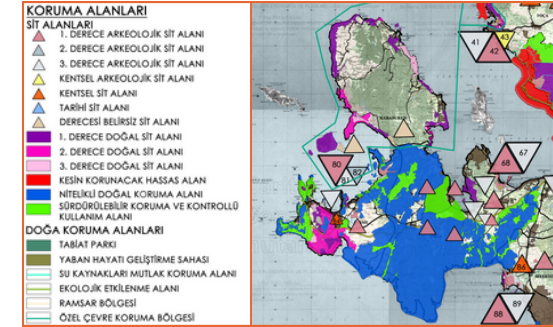

ARAZİ KULLANIMI

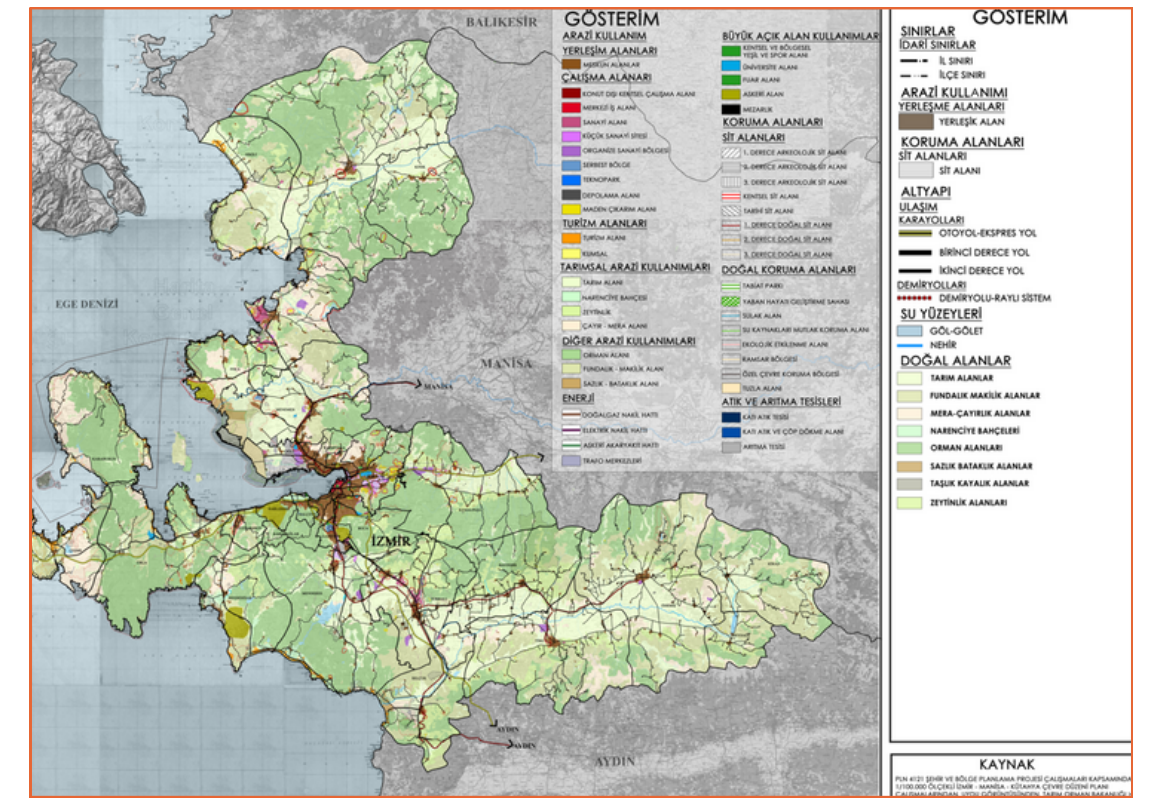

2.1 NİSAN - MAYIS - HAZİRAN TAKVİMİ

Nisan 2024

PT	SA	ÇA	PE	CU	CT	PZ
1	2	3	4	5	6	7
8	9	10	11	12	13	14
15	16	17	18	19	20	21
22	23	24	25	26	27	28
29	30					

Mayıs 2024

PT	SA	ÇA	PE	CU	CT	PZ
		1	2	3	4	5
6	7	8	9	10	11	12
13	14	15	16	17	18	19
20	21	22	23	24	25	26
27	28	29	30	31		

Haziran 2024

PT	SA	ÇA	PE	CU	CT	PZ
					1	2
3	4	5	6	7	8	9
10	11	12	13	14	15	16
17	18	19	20	21	22	23
24	25	26	27	28	29	30

16 KÜLTÜREL VE DOĞAL MİRAS
ÇALIŞMA GRUBU 4. TOPLANTI

(Çalışmaların ilerleme
durumu hk.)

6-10 KADİFEKALE DANIŞMA KURULU

11 SAHA GEZİSİ: ALAÇATI SULAK
ALANI VE ÇEŞME PROJESİ ALANI

8-14 ÇEŞME'DE:
TEKNİK YAYININ KAMUOYU İLE
PAYLAŞILMASI
PANEL+ AÇIK OTURUM
SERGİ
BELGESEL GÖSTERİMİ

ÇEŞME RAPORU TASLAK İÇİNDEKİLER;

1. GİRİŞ

2. ALANIN TANIMI

2.1. Doğal Alanlar- Doğal Yapı (Flora & Fauna) - İlgili tezlerin taranması (Emel Hoca YÖK Tez arşivi dökümü)

2.2. Arkeolojik Alanlar (Prof.Dr. İsmail Gezgin'in akademik çalışmaları)

3. MEKANSAL KARARLARA İLİŞKİN SÜREÇLER

3.1. Kıyı Kenar Çizgisi Süreci

3.2. KTB İlanı ve Süreci

3.3. Sit Alanlarına İlişkin Süreç

3.4. Planlama Süreci

3.5. Parselasyon Süreci

4. MAHALİ SULAK ALAN BAŞVURUSU

5. USULSÜZ UYGULAMALARA İLİŞKİN ODA MÜCADELESİ

5.1. Dava Süreçleri ve Hukuki Mücadele

5.2. Basın Açıklamaları

6. SİVİL TOPLUM VE MÜCADELE

7. BASINDA ÇEŞME YARIMADASI MÜCADELESİ

8. ALANA İLİŞKİN ÇALIŞMALAR

8.1. Saha Çalışmaları

8.2. Paneller / Söyleşiler

8.3. Sergi

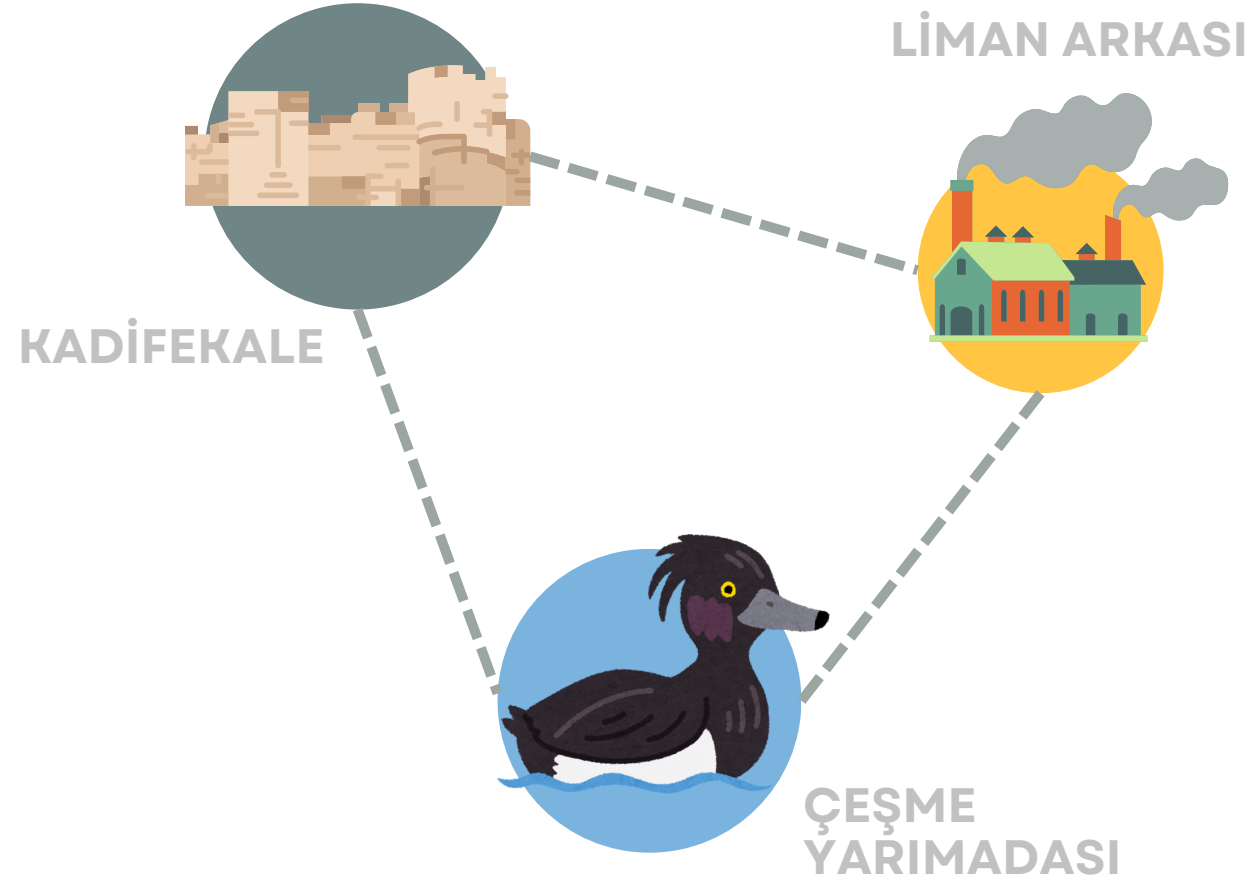

ALAÇATI SULAK ALANI MOLOZ DÖKÜMÜ SÜRECİ

Egede SonSöz, 02.04.2024 - Alaçatı'da çevre katliamı!

<https://www.egedesonsoz.com/haber/Alacati-da-cevre-katliam>



Basın
(bayran
yaratm
göreve

Komis

