

TMMOB ŐEHİR PLANCILARI ODASI İZMİR ŐUBESİ

KÜLTÜREL VE DOĞAL MİRAS ÇALIŐMA GRUBU - 2. TOPLANTI

22.03.2024, 19.00, Online

1 ÇALIŐMA ALANLARINA İLİŐKİN ELDE EDİLEN/ HAZIRLANAN VERİLERİN DEĞERLENDİRİLMESİ

- 1.1 LİMAN ARKASI BÖLGESİ
- 1.2 ÇEŐME YARIMADASI
- 1.3 KADİFEKALE
- 1.4 ANKET TASLAĐI

2 İŐ TAKVİMİNİN OLUŐTURULMASI

- 2.1 İŐ TAKVİMİ
- 2.2 GÖREV DAĐILIMI



1.1 LİMAN ARKASI BÖLGESİ



SOYLULAŞTIRMA SÜRECİ VE TEHDİDİ

PARSEL BAZLI PLAN DEĞİŞİKLİKLERİ

KAMU MÜLKLERİNİN ÖZELLEŞTİRİLMESİ

ENDÜSTRİYEL MİRASIN KAYBI

Alanın planlama tarihinin kronolojik dökümü: Emel Göksu, Batuhan Özbek, Damla Güven

Planlama tarihinin infografikleştirilmesi: Ilgaz Su Aktaş, Fevzi Arslan, Beriza Demir

Alana ilişkin şubemiz tarafından açılmış olan davaların dökümü: Ilgaz Su Aktaş, Ayşegül Yarış

TMMOB Kent Suçları Haritasında alana bakış: Yasemin Şentürk, Ilgaz Su Aktaş

Alandaki tescilli kültür varlıklarının dökümü: Burçak Çıkkıç, Edip Bolat, Tuğberk Toygar

Alanın toplumsal bellek açısından incelenmesi - TARIŞ direnişi: Nehir Yüksel, Ilgaz Su Aktaş, Damla Güven

- Sözlü tarih çalışması önerisi, TARIŞ sürecinin yaşayan tanıklarının katılımı ile **panel önerisi**

http://www.kentvebellek.com/taris-direnisi-izmir-in-fasizme-karsi-durusuydu_8.html

[DİSK Tarihi 2. Cilt \(1975-1980\) Dayanışma Direniş Umut](#)

[Belgesel: Bir Makas Değişimiydi TARIŞ](https://www.youtube.com/watch?v=-SczzOPxHeo) <https://www.youtube.com/watch?v=-SczzOPxHeo>

Alanda çalışmış olan mimarlık fakültelerinin çalışmalarının dökümü & iletişim:

Bilge Bektaş

- Endüstri mirasının dönüşümüne ilişkin **panel önerisi**

[Didem Daniş ile Anadolu'da #Sümerbank Fabrikaları- Kültürhane Kent Rasathanesi Özel](#)

<https://www.youtube.com/watch?v=xPN39JwWKC>

LİMAN ARKASI
BÖLGESİ

1.2 ÇEŞME YARIMADASI



Alaçatı Sulak Alanı sürecine ilişkin verilerin dökümü: Emel Göksu, Yasemin Şentürk, Ilgaz Su Aktaş, Bilge Bektaş, Tuğberk Toygar, Fevzi Arslan, Damla Güven

1. Planlama Süreci
2. Doğal Sit Alanı Süreci
3. Kıyı Kenar Çizgisi Süreci

İlgili süreçlerin infografikleştirilmesi: Ilgaz Su Aktaş, Fevzi Arslan, Beriza Demir

Alaçatı Sulak Alanına ilişkin geçmiş dönem yk tarafından açılan drive dosyası verilerinin & CBS verilerinin dökümü: Yasemin Şentürk

Çeşme Arkeolojisinin incelenmesi: Cem Büyüksural

Çeşme Projesi davası bilirkişi raporu
Prof.Dr. İsmail Gezgin - Çeşme arkeolojisine ilişkin akademik çalışmalar

Çeşme süreci ve mücadelesine ilişkin sözlü tarih çalışması: Cem Büyüksural

- Kanal Çeşme Projesi ve Alaçatı Sulak Alanını **bütüncül ele alınması önerisi**

- Alaçatı Sulak Alanına yönelik **panel önerisi**

Sezai Göksu - Avrupa Göç Haritası ve Alaçatı Sulak Alanı

- Saha çalışmasının Nisan-Mayıs , Eylül-Ekim kuş göç zamanlarında **gerçekleştirilmesi önerisi** - Sezai Göksu rehberliğinde

RUHSATA DAYANAK 1/1000
ÖLÇEKLİ UIP'NİN İPTAL OLMASI

ÜST ÖLÇEKLİ PLANLARA YÖNELİK
MÜCADELE GEREKLİLİĞİ

ALAÇATI SULAK ALANININ MAHALLİ
ÖNEME HAİZ SULAK ALAN İLANINA
YÖNELİK TALEP VE ÇALIŞMA (SERAP
ERBOY & SEZAI GÖKSU)

AYA YORGİ KOYUNDA HAZİNE
ARAZİSİNDE KAÇAK İNŞAAT
FAALİYETLERİ



1.3 KADİFEKALE



BASINDA YER ALAN
KADİFEKALEDE MİLLET
BAHÇESİ YAPILACAĞINA
İLİŞKİN HABERLER

KADİFEKALE ETEKLERİNDE
TAHRİBAT SÜRECİ

TESCİL KARARI
DÜŞÜRÜLEN YAPILAR

- Yönetim Kurulu tarafından kurumlara iletilen millet bahçesine ilişkin bilgi talebi yazısına gelecek cevaplar sonucunda çalışma grubuna aktarım yapılması

- Sürecin takip edilmesi

- Danışma Kurulu önerisi

KADİFEKALE

1.4 ANKET TASLAĞI

- Anket Dökümünün Drive Klasörüne aktarılması ve değerlendirilmesi

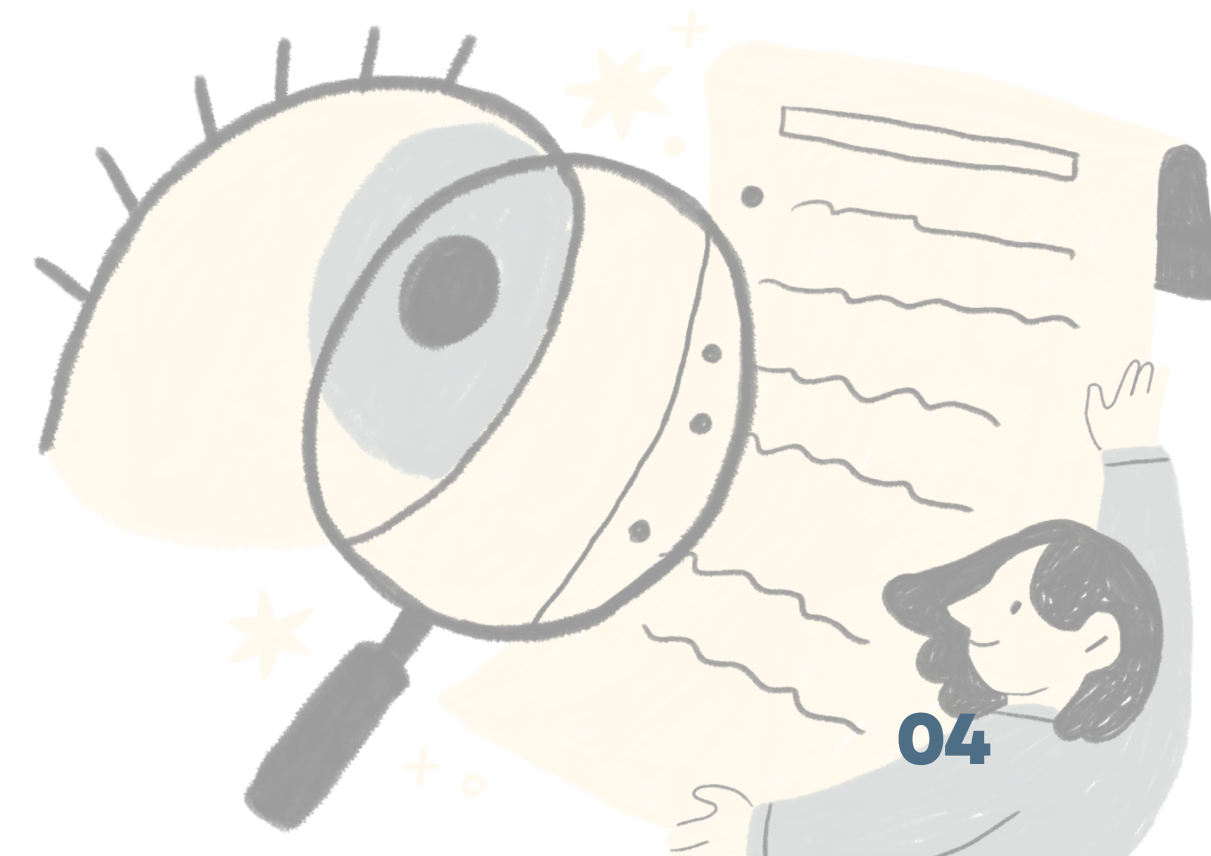

2.1 İŞ TAKVİMİNİN OLUŞTURULMASI

Planlama Geçmişi	→ Masa Başı
Alanın Tanımı	→ Masa Başı + Panel
Alanın Kültürel ve/veya Doğal Önemi	→ Masa Başı + Saha
Temel Sorun Alanları	→ Masa Başı + Saha
Alana dair Ana Yaklaşımlar	→ Çalıştay
YÖNTEM: ALAN BAZLI KATILIMLI ÇALIŞMA	
ANA ÇIKTI: DOSYA	

3. TOPLANTI* TARİHİNE KADAR:

- Liman Arkası Bölgesi ve Çeşme Yarımadasına yönelik **“Planlama Geçmişi”** başlığının tanımlanan ilgili iş bölümleri doğrultusunda tamamlanmasına,
- Elde edilen verilerin ortak çalışma klasöründe tasnif edilmesine,
- Çalışmaların 2.etabını oluşturan “Alanın Tanımı” başlığı için çalışmaların planlanmasına,

KARAR VERİLMİŞTİR.

*Toplantı tarihi iletişim grubunda belirlenecektir (4 Nisan - 5 Nisan önerisi)

	Hafta					
	1	2	3	4	5	6
Planlama Geçmişi	■	■				
Alanın Tanımı		■	P			
Alanın Kültürel ve/veya Doğal Önemi			■	S		
Temel Sorun Alanları				■	■	
Alana dair Ana Yaklaşımlar					Ç	■

3. TOPLANTI (4 - 5 NİSAN ÖNERİSİ) GÜNDEMLERİ;

Toplanan verilere ilişkin aktarım ve genel değerlendirme yapılması

Elde edilemeyen verilerin tespit edilmesi

Saha çalışmasının takvimlendirilmesi

KOMİSYON YÜRÜTÜCÜLERİ

13.03.2024 tarihinde Şube Mekanımızda gerçekleştirilen ilk toplantıda komisyon yürütücülerin süreç içerisinde değişmesi ve/veya genişletilmesi kararı alınmıştır.

Bu karar doğrultusunda komisyon yürütücüleri yeniden belirlenmiştir:

- Bilge Bektaş
- Ilgaz Su Aktaş
- Batuhan Özbek
- Fevzi Arslan



**TOPLANTIMIZA
KATILAN TÜM
MESLEKTAŞLARIMIZA,
ÖĞRENCİLERİMİZE VE
MİMAR
ARKADAŞLARIMIZA
TEŞEKKÜR EDERİZ.**



Emel Göksu



Şehir Plancıları Odası

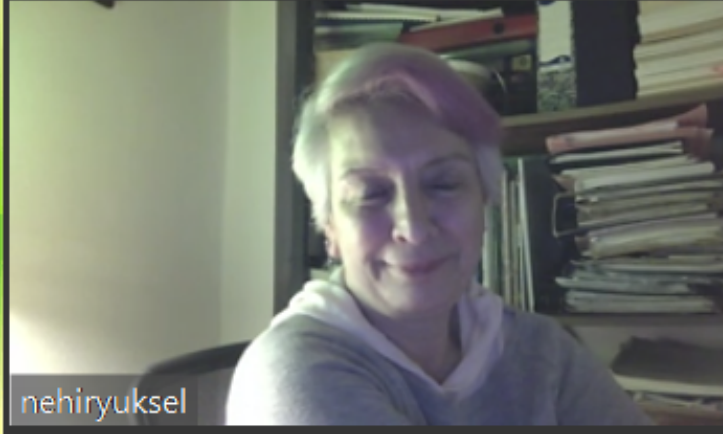

nehiryuksel

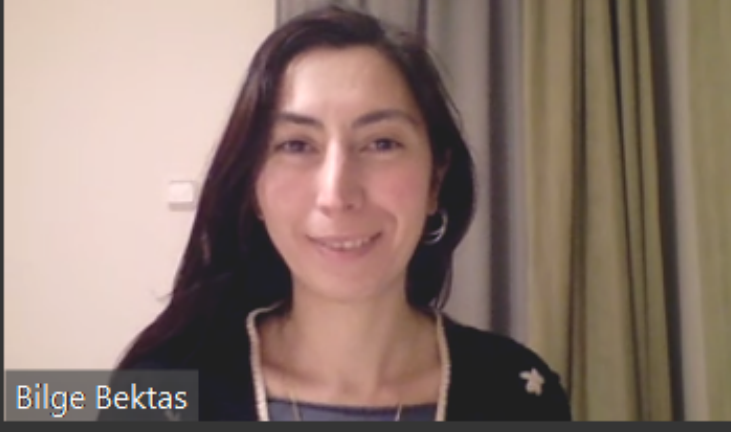

Bilge Bektas



S. Burçak Çıkıkcı



edip_bolat

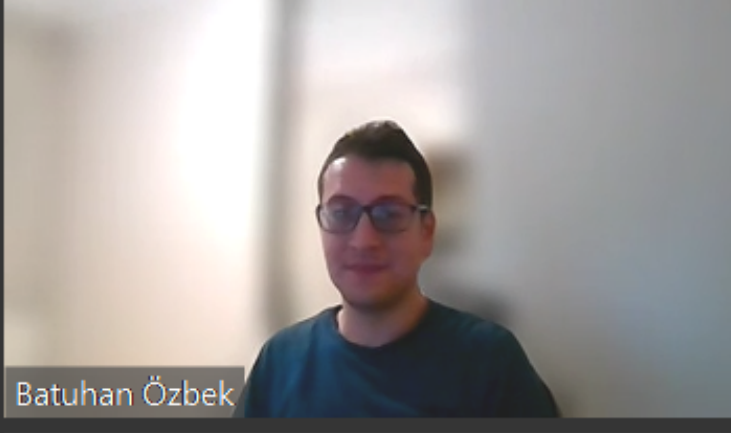

Batuhan Özbek



Yusuf



Gizem Engindeniz

Tuğberk

Tuğberk

Fevzi

Fevzi

M

Micaela Gagliardo Varela



